yokosuka
横須賀
地場もの
グルメガイド
gourmet

# 横須賀は おいしいもので あふれている。

## 都心からほど近い、〝グルメの楽園〟にようこそ!

「横須賀地場ものグルメガイド」は、食をテーマに地域の魅力を紹介するガイドブックです。米海軍由来のネイビーバーガーや旧日本海軍をルーツとする海軍カレーは広く知られていますが、実はそれだけではありません。産地の強みを活かし、新鮮な野菜や魚介を、丁寧な手仕事で振る舞う飲食店が数多くあるのです。
普段使いも、特別な日も――――。
横須賀グルメの懐の深さをお見せします!

**本冊子をご覧になる方に**

### マークの見方

- 所在地
- 休業日
- 連絡先（電話番号）
- 駐車場の有無
- 営業時間
- COUPON クーポンサービスあり

※記載の二次元コードを読み取ることで各店のサービス（クーポン）内容が得られます。

### ご注意

- 本冊子で表記している「地元食材」「地場産農水産物」は、横須賀市内で生産されたものを基本としますが、時季や天候によりやむを得ないことを考慮して、三浦半島産・神奈川県産のものまで含めることとしています。
- 本冊子掲載のデータは、2024年2月末日現在のものです。発行後に営業時間・休業日・メニュー・商品内容・価格等の営業内容が変更になることや臨時休業等で利用できない場合があります。また、各種データを含めた掲載内容の正確性には万全を期しておりますが、お出かけの際には電話やホームページ等で事前に確認・予約されることをおすすめします。
- 最新情報は「ヨコスカイチバン」のホームページをご覧ください。
- 休業日は、年末年始・ゴールデンウィーク・お盆休み・臨時休業を省略している場合があります。
- 営業時間の表記は、特記以外原則として開店～閉店です。ラストオーダーや最終入店時間は各店にご確認ください。
- 本冊子の無断複製（コピー・スキャン・デジタル化など）や無断複製物の譲渡・配信は、著作権法上での例外を除き禁じられています。

POINT **各エリアのマップにある二次元コードを読み取ると、掲載店を示した地図が表示されます。**

# 横須賀商工会議所のWEBサイト「ヨコスカイチバン」と連動して情報発信

ヨコスカイチバン

**ヨコスカイチバン『地場ものグルメ』特集ページ**

本冊子に掲載されているお店の詳細を一覧でご確認いただけます。冊子でクーポンマークがついているお店にはお得な特典があり、クーポンページを提示することでサービスを受けることができます。サイトにアクセスしてご活用ください！Web版特集ページでは、本冊子に掲載していないお店もたくさん紹介しています！

COUPON

①店舗の二次元コードを読み込み！

②店舗ページの「クーポンアイコン」をクリック！

③特典が表示！

④お店で提示してクーポンを使おう！

『ヨコスカイチバン』は横須賀商工会議所が運営する横須賀のお店600 店を紹介するポータルサイト。横須賀のあらゆるお店の情報、生活情報、イベント情報等地域密着の情報が満載です。横須賀のお店を探すならヨコスカイチバンで検索しよう！

ヨコスカイチバン

POINT

- 動画や画像が満載！　詳しい店舗情報がわかります。
- 『地場ものグルメ特集』『よこすか海軍カレー特集』『ソレイユの丘特集』など、横須賀ならではのオリジナルページが充実。
- 横須賀のイベント情報や、クーポン情報もチェックできます。

ヨコスカイチバントップページ▶▶▶ https://www.sukaichi.com/

Instagramもチェック！

横須賀の思い出は「#ヨコスカイチバン」で投稿しよう！

@yokosuka1ban_official

鎌倉市
横浜市
追浜エリア P.10▶
ヴェルニー公園
追浜駅
逗子市
東逗子駅
逗子駅
京急田浦駅
16
田浦駅
横須賀駅
安針塚駅
逸見駅
汐入駅
横須賀中央駅
汐入エリア P.13▶
葉山町
県立大学駅
堀ノ内駅
衣笠駅
新大津駅
134
北久里浜駅
横須賀市
立石公園
衣笠エリア P.33▶
26
YRP野比駅
京急長沢駅
三浦海岸駅
津久井浜駅
長井海の手公園ソレイユの丘
三浦市
三崎口駅
相模湾
西海岸エリア P.40▶
野比・長沢・津久井浜エリア P.38▶

# 自然と都市が融合したまち、横須賀――。

神奈川県南東部に位置し、三浦半島の大部分を占める横須賀市。東京湾と相模湾に面し、四季を通して旬の魚介類が味わえます。丘陵地に囲まれた肥沃な大地で育てられたよこすか野菜は食感と甘味が抜群。
エリアによって違う顔を覗かせるのも特徴のひとつ。汐入エリアにあるドブ板通りでは、米海軍基地関係者などが行き交い、異国情緒あふれた雰囲気を味わえるなど、様々な文化が融合しています。都心から1時間ほどでアクセスできる好立地にありながら、自然と都市どちらも心ゆくまま楽しめます。

## 市内周遊におススメ！「スカリン観光タクシー」

横須賀市の
イメージキャラクター
「スカリン」

スカリン観光タクシーは、観光ガイドと接客の研修・教育を受けた乗務員が横須賀市、三浦市の観光スポットをタクシーで案内するプランです。

発着場所や観光地の設定が自由なオーダーメイドコースや、横須賀市の歴史をたどるモデルコースなど様々なコースから選択できます。運賃は2時間で1台あたり10,370円（税込み）。グループから個人まで利用できるスカリン観光タクシーで横須賀市の魅力あるスポットをめぐろう！

申込はこちら

問い合わせ・申込方法 | 横須賀市観光案内所（京急線横須賀中央駅東口改札前）

TEL：046-822-8301

住所：〒238-0007
横須賀市若松町2-25

よこすか野菜Q&A❶

**Q.** よこすか野菜の特徴は？

**A.** 見た目の良いカラフルな野菜が多く、「多品種」「彩りの豊かさ」「品質の高さ」がよこすか野菜の特徴です。生食向きのものも多いので、サラダなどのシンプルな調理でいただくのもオススメです。

大地の恵

# 視覚と味覚で楽しむ「よこすか野菜」

横須賀市は全国有数の野菜・果物の産地。温暖な気候と肥沃な土地に育まれた食材の数々は、市内の飲食店でもたくさん使用されています。

## 4つのこだわり

**潮風と太陽をたっぷり浴びた横須賀でとれる野菜・果物**

三方を海に囲まれている三浦半島。その温暖な気候に育まれた農産物です。

**だれでも横須賀で手に入れやすい野菜・果物**

JAよこすか葉山農産物直売所「すかなごっそ」では、1年を通してとれたての野菜が並んでいます。

**さまざまな種類や彩りで食卓を華やかにする野菜・果物**

昔から地元で作られているなじみの野菜、色や形に特徴のある野菜、西洋野菜などバラエティ豊か。

**横須賀農家のプライドと愛情がつまった野菜・果物**

横須賀はキャベツ・ダイコンの国の指定産地。個々の農家が高い生産技術を持ち、高品質で新鮮な農産物を手掛けています。

よこすか野菜Q&A❷

**Q.** 野菜がカラフルなのはなぜ？色によって味も違う？

**A.** ほとんどのカラフル野菜は品種により色が違いますが、パプリカなど収穫時期によって色が変わるものもあります。
また、品種によって味の特徴が違ったり、収穫時期によって完熟度が変わるので、色によって野菜の味や甘さは異なります。

よこすか野菜Q&A❸

**Q. カラフル野菜はスーパーなどであまり見かけません。**

A. 横須賀で採れるカラフル野菜は、市場にはあまり流通していませんが、飲食店ではよく使われています。ぜひ、市内の飲食店で味わってみてください！ また、JAよこすか葉山農産物直売所「すかなごっそ」では、新鮮なカラフル野菜を購入することができます。

よこすかの魚Q&A❶

**Q.** 横須賀で獲れる魚介類の魅力は？

**A.** なんといっても漁場の近さ！海に近い横須賀を訪れていただければ鮮度の高い海の幸に出会うことができます。その日に水揚げされた新鮮な地魚が食べられるのは産地ならではの体験です。

# 海の幸

## 東西の漁場から届く鮮魚 産地を味わい尽くす

東に東京湾、西に相模湾。
2つの良質な漁場を有する横須賀市では、
1年を通して新鮮な魚介類が水揚げされています。
鮮度に優れた海の幸は、
素材を知り尽くした料理人の手によってさらに美味しく！
産地ならではの旬の味を存分に楽しめます。

### 相模湾

佐島と長井は相模湾の2大漁港。年間を通して種々の魚介類が水揚げされる。春～秋は全国的にもトップブランドの「湘南しらす」が獲れる。

### 東京湾

東京湾の入り口の浦賀水道は潮の流れが早く、ここの潮流に揉まれて育つ魚介類は「身が引き締まり、脂のノリが違う」と評判。冬～春はノリ、ワカメなどの海藻類がとれる。

よこすかの魚Q&A❷

**Q.** イチオシの魚介類は？

**A.** 地ダコ、カマス、アジ、湘南しらす、タチウオ、カワハギ、ワカメなどさまざま。特に金アジ（黄金アジ）は、身体が黄色みを帯びていて脂のノリが良く美味しいです。どの季節でも横須賀には味わってほしい選りすぐりの魚が揃っています！

よこすかの魚Q&A❸

**Q.** 横須賀で天然のトラフグが獲れているの？

**A.** 稚魚の放流や獲るサイズの制限などの資源管理を徹底してきたことで、水揚げが安定するようになりました。神奈川県近海では天然のトラフグが増えており、品質の良さが自慢です。

@yokosuka_itadakimasu

よこすか地産地消
公式アカウント

横須賀の「海の幸」「大地の恵」、それを扱う店舗の魅力を発信中！

三浦半島のとれたての新鮮な魚・野菜で美味しい料理や地酒を提供する和風居酒屋。ランチからディナーまで通し営業。掘りごたつ席も充実しており子どもからお年寄りまで楽しめる。

Check! 「うれし盛り」は、三浦の朝獲れ地魚の刺身を使用しており鮮度抜群。素材本来の美味しさを味わえるほか、8種類以上のボリューム感も魅力。

美味物問屋（うまいものどんや） **うれしたのし屋**

追浜町3-38
なし
不定休
11:30～22:00
046-865-6641

自社買付のマグロや地魚を使用した料理を多く揃え、テイクアウトや出前配達も承る。

**Check!**
人気メニュー「市場すし」は三崎や佐島で仕入れた新鮮な魚介を使用。

## 三浦半島 すし市場

COUPON

追浜本町1-34-1　休 月・第2火曜
046-869-0220　P 11~15時は商店街規定区域で可
11:00~14:30／17:00~20:00

そばや定食、中華料理、洋食の他、佐島平敏丸のしらすなど地元横須賀の食材を使用したメニューが自慢の店。

**Check!**
2階にはキッズルームもあり家族で楽しめるお店。

## 寿徳庵 追浜店

COUPON

追浜本町1-40　休 月曜（祝日は翌日休）
046-865-3558　P 11~15時は商店街規定区域で可
11:30~14:00／17:00~20:00

## PayPay商品券 ～ふるさと納税でおトクにおでかけしよう～

横須賀市内の飲食店・宿泊施設など約1,000店舗で利用可能！旅行先で手軽に寄付して、その場ですぐに使える便利な電子商品券です。

おすすめポイント！
❶PayPayアプリで簡単手続き！
❷飲食、アクティビティ、宿泊施設など自由に利用可能！
❸有効期限2年、次回訪問時にも使えます！

※PayPay商品券は「さとふる」のみの取り扱いになります
※PayPay商品券が使えない掲載店舗もありますので事前にご確認ください

PayPay商品券とは

こだわりの魚介は自社で直接買い付け。三浦半島の新鮮な地魚を使用した贅沢な料理を楽しめる。

**Check!**
イチオシは「お刺身大漁盛り」。直接仕入れた旬の魚介は新鮮で臭みがなく甘みがある。

## 居酒屋 かっぱ

COUPON

追浜本町1-12　休 月・火曜
046-865-2882　P なし
17:00～21:00

旬の食材にこだわり、定番メニューのほかに週替わりで無国籍な創作料理を提供。

**Check!**
横須賀の漁港で仕入れた新鮮な海産物を使用。地だこの刺身の食感は格別。

## 酒蔵 一八

COUPON

鷹取1-2-17　休 月曜
046-866-2018　P なし
17:00～22:00

三浦半島の旬の食材を活かした料理を提供。マグロや地魚はすべて自社買付の新鮮なものを使用。

**Check!**
看板メニューの地魚フライ定食はふっくらした食感がGood!

## 龍宮の刻

COUPON

追浜本町1-40　休 月・金曜（月曜祝日は営業）
046-897-7060　P 11～15時は商店街規定区域で可
11:30～13:30／17:00～20:00※夜はコース予約のみ

## 「アメリカンな夜」ガイドが案内

column 01

ドブ板通り（汐入エリア）

米海軍横須賀基地に隣接するドブ板通り商店街では、米兵らで賑わうバーや飲食店をガイドの案内でめぐる「夜のドブ板体験ツアー」を実施している。英語のネオンサインが輝く異国ムードあふれる“夜の街”を安全にかつ楽しく過ごしてもらう試みだ。地元をよく知るガイドが、特有の商慣習であるカウンターで現金を支払うキャッシュオン方式などを教える。料金は1人1,000円で、商店街が用意するスカジャンを着て2店舗をめぐる。大手旅行サイト「じゃらんnet」で予約可能。

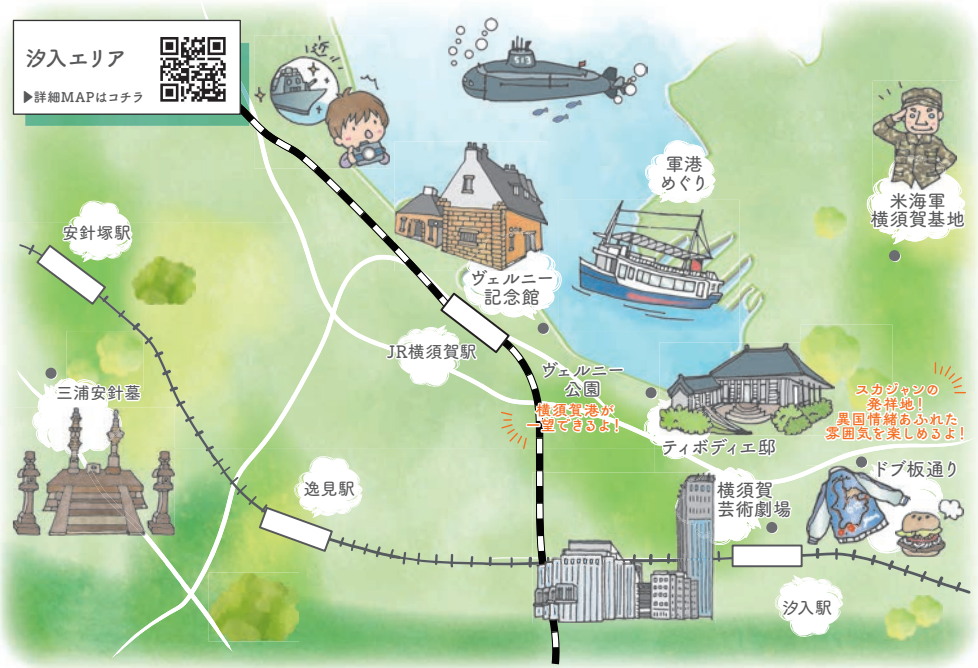

三浦半島でその日に水揚げされた鮮度抜群の海の幸を味わえる。

**Check!**

昭和の民家を改装した雰囲気抜群の店内。落ち着いたムードで贅沢な夜を。

## 汐入萬菜（シオイリバンザイ）

- 汐入町2-43
- 046-823-5780
- 17:00～23:00
- 休 日曜
- P なし

横須賀の海の幸・大地の恵みをふんだんに使用したイタリア料理が味わえる。

**Check!**

ランチ・ディナーともにコース料理はどれも奥行きのある味わい。窓から望む横須賀港の眺望もGood!

## AMALFI（アマルフィイ） Marina Blu（マリナブルー）

- 汐入町1-1 ヴェルニー公園内
- 046-854-7721
- 11:00～22:00
- 休 火曜
- P なし

旨味が詰まったオーナー厳選の葉山牛は、とろけるような舌ざわりを楽しめる。

**Check!**
落ち着いた雰囲気の店内はまさに大人の隠れ家。個室利用も可能。

## 和膳と酒肴 廚（くりや）

本町3-13-1 ビルドジュン1F　休 月・第3日曜
046-823-5221　P なし
17:30～23:00

与論島出身の店主が贈る三浦半島野菜と沖縄食材のコラボレーション。

**Check!**
汐入駅徒歩1分の好立地に、1～2名・3～9名のグループで利用可能な広い店内を構える。

## 与論乃風&StandBar★Yoron

COUPON

本町3-31 ベイスクエアよこすか2番館1F
休 月曜　046-821-4614　P なし
14:00～21:00／金14:00～22:00
土13:00～22:00／日13:00～21:00

コの字型が特徴のバーカウンターは、ドブ板通りの喧騒から一息つける大人の空間。

**Check!**
外国人の利用も多く英語と日本語が飛び交う横須賀らしさが体感できる。

## Bar（バー） CLUB（クラブ） INDY（インディー）

本町1-12 ホテルニューヨコスカ1F
休 なし　046-820-1111　P あり
16:00～22:00

横須賀ビーフと地場産しらすを使用したピザは横須賀らしさを堪能できる一品。

**Check!**
木のぬくもりを感じられるマスターこだわりの店内で癒しのひと時を。

## Kadoya（カドヤ） no（の） BAR（バール）

COUPON

本町2-8　休 月・火・水曜
046-827-8957　P なし
18:00～21:00／土・日12:00～21:00

三浦半島を駆け回り厳選した旬の野菜や魚介を使用した店主こだわりのメニューが特徴。

Check! 色どり鮮やかに盛り付けられた食材は視覚でも楽しめる。店内は隠れ家的雰囲気で、2階には12名までの貸し切り専用個室を備える。

COUPON

## カギロイ

汐入町2-38　休 日曜　090-8004-7072　P なし
17:00～23:30／土12:00～14:00　17:00～23:00

葉山牛や三浦半島産の野菜などをふんだんに使用したフレンチが楽しめる。

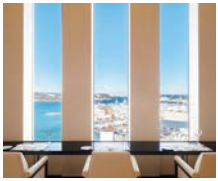

Check!
横須賀港や横浜、富士山など見晴らしの良い景色が望める絶景のレストラン。

COUPON

## ビストロ・ブルゴーニュ

本町3-27 メルキュール横須賀19F
休 なし　046-821-1594　P なし
6:30～9:30／11:30～14:00／17:30～20:00

地場産の食材と本格インド料理のコラボレーション。奥行きのある味わいを楽しめる。

Check!
自由に辛さを選べるため、老若男女問わず本格インド料理を満喫できる。

COUPON

## LOTUS（ロータス）

本町3-33-108　休 なし
046-821-3499　P あり
11:00～20:00

安針塚駅前のイタリアンカフェ。店内で横須賀野菜の販売も行う。テイクアウトも可。

**Check!**
イチオシは三浦半島の旬の野菜をたっぷり使ったナポリタン。ランチはサラダ・ドリンク付き。

COUPON

## Basil And Clove

長浦町4-1　休 なし
046-854-5033　P なし
11:00～22:00／日11:00～15:00

地産野菜を使用した平打麺の「横須賀タンメン」は旨味と歯ごたえを楽しめる。

**Check!**
餃子やチャーハン、サンマーメンなど豊富なメニューで本格中華を味わえる。

## 横須賀タンメン青龍

汐入町3-18 大洋ハイツ1F　休 月曜
046-822-7717　P あり
17:00～20:30

パエリアやアヒージョなどオーナーがアレンジしたスペイン料理が楽しめる。

**Check!**
産地直送で新鮮な三浦・横須賀野菜をふんだんに使用したサラダは絶品。

COUPON

## AMOR（アモール）

汐入町2-12-5　休 日曜
046-801-0903　P なし
17:00～22:00／金・土17:00～24:00

## 横須賀から門司（福岡県）約21時間の船旅

column 02

横須賀フェリーターミナル（横須賀中央エリア）

横須賀港と九州の北端、新門司港（福岡県北九州市門司区）を結ぶカーフェリーで優雅な船旅はいかが？東京九州フェリーは、「Cruising　Resort」をコンセプトとしており、360°見渡す限りの水平線という雄大な風景に加えて、プラネタリウムや映画鑑賞のアクティビティ、海を見渡せる露天風呂、バーベキューなどで時間を忘れるほどの楽しさを味わわせてくれる。船内レストランでは横須賀と九州の名物料理を提供、「非日常」を体験できる。詳細は「東京九州フェリー」で検索。

新安浦、佐島、松輪漁港直送の朝獲れ地魚をふんだんに使った豪快刺身盛りが自慢。

**Check!**
よこすか野菜のパーニャカウダ、地卵のクリームブリュレ、県内の地酒など地産地消こだわりメニューが豊富。

COUPON

## オーシャンダイニング KUROFUNE

- 若松町3-16
- 休 不定休
- 046-823-9622
- P なし
- 17:00～24:00

市内で唯一「葉山石井牛」を取り扱う。旬の地場野菜を使用したメニューも豊富。

**Check!**
調理風景を眼前に楽しめるカウンター席は音や香り、視覚でも楽しめる贅沢な空間。

HOMURA

## イタリアンダイニング＆鉄板焼き 焔

- 米が浜通1-17
- 休 祝日
- 046-897-4553
- P なし
- 11:00～15:00／17:00～22:00

季節ごとに選んだ新鮮な魚介類と、地場産の食材を使用した料理を楽しめる。要予約の天然本マグロのトロの鉄火巻も好評。

Check! 注文を受けてから締めるしめさばや、野菜たっぷりで飽きのこない手作り餃子が人気。お喋り好きの店主との温かい会話もこの店ならでは。

## 彩楽久（さいらく）

日の出町2-1-24　休 不定休　046-820-6633
P なし　17:00〜22:00

横須賀で採れる旬野菜を使用したイタリア料理が楽しめる。

Check!
結婚式の二次会や歓送迎会などの団体貸し切り予約も可能。

## SALUS（サルース）

米が浜通1-2　休 日・祝日（月曜のみ）
046-887-0890　P なし
11:00〜15:00／17:00〜23:00

横須賀野菜とイタリア料理が融合した、ここでしか味わえない一品を楽しめる。

Check!
イタリアで修行を積んだシェフが織りなす絶品メニューの数々は舌と心を魅了する。

## Osteria Il giglio（オステリア イル ジリオ）

米が浜通1-3　休 日曜
046-874-5042　P なし
12:00〜14:00／17:00〜23:00

海軍カレー・ネイビーバーガー・チェリーチーズケーキがそろう。圧巻のボリューム。

**Check!**
季節の野菜、旬の魚介を用いたミネストローネを添えた「魔法のオムライス」。味変をお試しあれ!

## レストラン LAUNA（ラウナ）

COUPON

- 本町1-15-11
- 休 月・第1・3火曜
- 046-854-5688
- P なし
- 11:00～21:00

旬の野菜と地場産鮮魚を中心とした創作和食を楽しめるダイニング。

**Check!**
大人の雰囲気を楽しめる広々としたカウンターで贅沢な時間を。

## JAPANESE DINING AND BAR 創（TSUKURU）

COUPON

- 大滝町2-17 ELSビル2F
- 休 水曜
- 046-876-8225
- P なし
- 12:00～14:30／17:00～24:00

本場のインドカレーに日本人好みにアレンジした海軍カレーも。野菜は地場産中心。

**Check!**
一番人気はバターチキンカレー。甘口から激辛まで調整可能で老若男女に人気がある。

## インドネパールカレーハウス サリナ

COUPON

- 大滝町2-21 2F
- 休 なし
- 046-845-6789
- P なし
- 11:00～16:00／16:00～23:00

落ち着いた大人の雰囲気で、異国ムード漂うオーセンティックバー。

**Check!**
季節によって変わるカクテルや横須賀ビールなどをテラス席やカウンターで楽しめる。

## Bar FLYING CLOUD（バー フライング クラウド）

- 小川町2-13ホテルニューポートヨコスカ1F
- 休 なし
- 046-828-1111
- P あり
- 16:00～22:00

海軍カレーとヒマラヤハーブを使ったインド・ネパールカレーの食べ比べができる。

**Check!**
ネットサイトの「横須賀で人気のカレー店ランキング」で1位を獲得。サラダに地場野菜を使用。

COUPON

## ネパール・インドレストラン ゴルカパレス

大滝町1-21　ジュネス横須賀1F　休 なし
046-874-8528　P なし
11:00～22:00

店内醸造したクラフトビールを常時8種類以上提供。持ち帰りセットも販売中。

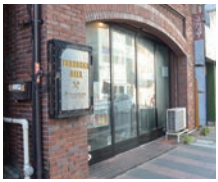

**Check!**
横須賀生まれの野菜、海の幸を使ったメニュー以外にも海軍カレー、ネイビーバーガーも人気。

## 横須賀ビール

大滝町1-23　休 水曜　046-874-8588　P なし
11:00～15:00／17:00～22:00
金11:00～15:00／17:00～23:00
土11:00～23:00　日・祝11:00～22:00

猿島わかめと猿島地だこのコラボレーション。ここでしか味わえない一品を。

**Check!**
免疫力向上が期待できる「猿島アカモク」はネバネバシャキシャキ食感がやみつきに!

## よこすか猿麺

大滝町2-14　休 日曜
080-1103-7472　P なし
11:00～15:00

本国で腕を磨いたネパール人シェフが創るネパール料理店。50種以上のスパイスやハーブを使用。サラダに横須賀野菜。

**Check!**
子どもからお年寄りまで楽しめるエスニックで香り高い「Two Curries Set!」がイチオシ。

COUPON

## インド・ネパールレストラン ニルヴァーナ

大滝町2-23　B1F　休 1/1
046-821-5227　P なし
11:00～22:00

肉はステーキ・肉寿司、三浦野菜はシンプルな味付けと歯ごたえで素材の美味しさを実感できる、根菜メインの焼き野菜で。牡蠣は生、焼き、蒸しも楽しめる。

Check! 「食材にこだわった店に行きたい」という人のニーズに応える品揃え。一人でも気軽に楽しめるアットホームな接客もうれしい。

COUPON

## 牡蠣とお肉と三浦野菜 Diner

若松町3-4　休 日曜　046-854-9556　P なし
17:00～24:00／金・土・祝前日17:00～5:00

東京湾・相模湾から仕入れた新鮮な海の幸をぜいたくな盛り合わせで味わえる。

Check!
店内は座敷や掘りごたつがあり、20名以上の団体予約も可能！

## 港や

若松町1-14　休 なし
046-826-4307　P なし
15:00～25:00

店内で石臼挽きを行い、水だけで打ち上げたのどごしの良い十割そばを提供。職人による古式製法も楽しめる。

Check!
「季節の天ぷらせいろ」は、季節ごとに横須賀産の旬の食材を味わえる。

## 玄武

若松町3-6　休 年始
046-827-2288　P あり
11:00～16:00

COUPON

地場産の魚介類と野菜を巧みに取り入れた料理を提供。日本酒・焼酎など希少銘柄を取り揃える。

**Check!**
店内の生簀から旬の魚介類を新鮮なまま調理。宴会、行事料理も対応。

## 割烹 住よし

COUPON

- 若松町1-2-3
- 休 月曜
- 046-827-0181
- P なし
- 17:00～21:00

やきとんと長井漁港市場の直送鮮魚を使った創作料理をメインにした居酒屋。店舗は活気にあふれている。

**Check!**
市場直送の魚は鮮度抜群!やきとんは店舗で一本ずつ丁寧に串打ちしており、それぞれにあった酒も豊富。

## 刺身とやきとん 市場酒舗

- 若松町1-4
- 休 火曜(例外あり)
- 046-876-8229
- P なし
- 16:00～23:00/土・日・祝12:00～23:30(日祝23:00)

**Check!**
全席禁煙で、小さな子どもがいる家族連れも気軽に楽しめる。オムライスなど、メニューにない料理のリクエストにも対応。

「釣りアジ」にこだわり、アジフライ、刺身は店主が釣ってきたものを提供。沖縄風に調理した地場の魚をつまみに、沖縄、宮古島直送の泡盛が楽しめる。

## 食事処 みんな家(やー)

COUPON

- 日の出町2-3
- 休 日曜
- 090-8053-5972
- P なし
- 11:00～14:00/17:00～23:00

鮮魚介類の目利きプロと、素材を活かした刺身盛りスペシャリストのコラボレーションを気軽に味わえる。

**Check!**
和傘や緑で空間を演出した、客席はゆったりした大人の店。

## 居酒屋 直きち

COUPON

若松町3-12　休 日・第1月曜（12月除く）
046-822-3464　P なし
11:30～13:30／17:00～22:30

三崎マグロ、長井水産の朝獲れ地魚の料理が自慢。「食堂」でもお酒も充実。

**Check!**
横須賀中央駅徒歩2分。休憩時間なしで営業。昼飲み、夜の定食利用もOK!

## 市場食堂 横須賀中央店

若松町3-12　休 不定休
046-826-0155　P なし
11:00～22:00／日・祝11:00～21:00

米卸問屋が手掛けるふっくら炊き上げる釜めしが名物の和食店。最大40名までの宴会場あり。

**Check!**
「特製焼き鳥重」は炭火で焼き上げる焼き鳥を特製そぼろと会津コシヒカリ、地元野菜でお重にした人気メニュー。

## 葉山鳥ぎん 米が浜通店

COUPON

若松町3-6　休 年末年始
046-827-0066　P あり
11:00～15:00／17:00～21:00

「横須賀安田養鶏場たまごの焼きカレー」は、卵のとろり食感とあつあつカレーが絶妙にマッチ。大きめの野菜で食べ応えも抜群。

**Check!**
戦艦三笠の船内をイメージした店内でロマンあふれるひと時を。

## 横須賀海軍カレー本舗

若松町1-11-8　休 1/1～1/3
046-829-1221　P なし
11:00～16:00／土・日・祝11:00～20:00

焼肉のほか、地元農家から仕入れる野菜、東部漁港の漁師直送の地魚も楽しめる。

**Check!**
本店は110年の歴史ある肉屋で和牛の目利きに自信あり。地の食材を使ったソーセージも要チェック。

COUPON

## 炭火焼タイガー

若松町2-7 ミウラプラザビル4F　休 月曜
046-821-4129　P なし
11:30~14:00／17:00~23:00　日15:00~23:00

季節によって変わる三浦半島の新鮮野菜をふんだんにちりばめた週替わりランチ。

**Check!**
大きなガラス窓から差し込む心地よい木漏れ日に癒される空間。

## レストランオールシーズン

不入斗町1-2 サブアリーナ1F
休 不定休　046-821-0420　P あり
11:00~17:00／月11:00~14:00

横須賀の海の幸をふんだんに使用した本格フレンチを味わえる。

**Check!**
お箸で気軽に楽しめるがコンセプト。店内は落ち着いた雰囲気がGood!

## ダイニングおおしま

大滝町2-17 エルスビル3F　休 日曜・祝日
046-826-1480　P なし
11:30~14:00／17:00~21:00

じっくり備長炭で焼き上げた香り豊かでふっくらした味わいの焼き鳥を提供。

**Check!**
三崎マグロや三浦半島で採れた野菜を使用したメニューも要チェック。

COUPON

## 風里（ふうり）

大滝町2-9 STビル2F　休 木曜
046-874-6333　P なし
17:00~22:30（串が無くなり次第閉店）

店主が長井、佐島、浦賀など地元の海で釣ってきた魚の刺身盛りや、牛のタタキが人気。野菜は地元農家のものを使用。ワンコインランチも必食。

Check! 定休日に店主と行く釣りも好評。釣った魚は捌いてもらえるので、調理に不安のある人でも安心。

## 白根家 横須賀中央店

若松町3-13　休 日・月曜　090-6144-1516
P なし　11:00～14:00／15:00～22:00

ハズレ無しのにんにく創作料理と走水の漁師直送の新鮮な魚料理が楽しめる。

Check!
ほかではなかなか味わえない姫にんにくの天ぷらはリピート確実。

## にんにく本舗みやび

若松町3-12　休 日曜
046-822-4066　P なし
17:00～23:00

横須賀産の食材がメインの「横須賀おでん」は、ここでしか味わえない贅沢な一品。

Check!
古民家を改装した店主こだわりの店内。喧騒を忘れて非日常感を体験できる。

## やぶれかぶれ 作田

米が浜通2-6　休 日・祝日
046-822-5257　P なし
17:00～24:00

米卸問屋が手掛けるおにぎり専門店。握りたてのおにぎりを店内・テイクアウトで楽しめる。

**Check!**
地元・走水産の海苔を巻いた「走水むすび」は素材のうまみが引き立つ滋味深い味わい。

COUPON

## 茶屋本店

若松町3-6　休 なし
046-825-9576　P あり
8:00～16:00

三浦産の青首ダイコンをつま状にした「三浦せいろ」と地元の卵を使ったカツ丼は相性抜群。

**Check!**
落ち着いた雰囲気で静かに飲みたい時、人気のミニ晩酌セットと〆のそばで決まり!

## そばと地酒　閑雲（かんうん）

若松町2-4 B1F　休 日曜
046-823-4156　P なし
11:30～14:30／17:00～22:00

横須賀野菜の旨みがぎゅっとつまった海軍カレー。ビールで煮込んだ鶏肉が味の決め手。

**Check!**
地場食材を使用したホットスナックからシーズンメニューまで手軽に味わえる。地ビールも提供。

## 猿島オーシャンズキッチン

猿島1　休 猿島航路の欠航時
080-7938-1349　P なし
10:00～16:00(11/1～2月末は15時)

地野菜のピクルスやしらすを乗せたピザはサクサクとした食感を楽しめる。

**Check!**
隠れ家のような落ち着いた店内は温かみを感じる空間。個室も完備。

## fOURPLAY（フォープレイ）

若松町3-5-10 ウェルネス中央202
休 日曜　046-827-0868　P なし
17:00～24:00

最高品質のラードで揚げたひれカツは、甘みすら感じる逸品。つけあわせのキャベツに三浦産を使用。

**Check!**
自宅で老舗の味を楽しめる"家で揚げない「ひれカツ　FROZEN PACK」"も要チェック。

COUPON

## ひれカツ　やなせ支店

若松町1-9　休 日・月曜
046-825-9403　P なし
12:00～14:00／17:00～20:00

"タレのいらない餃子"が自慢の町中華。こだわりの自家製麺で本格中華を。

**Check!**
もちっとした餃子の皮と湘南しらすの食感がGood!横須賀中央にも店舗を構える。

## 上海亭 安浦本店

安浦町2-13　休 火曜
046-822-0205　P あり
11:00～20:30

「魚市場の鮮度をそのままに」をモットーに、横須賀近郊で揚がった新鮮な魚介類を贅沢に海鮮丼や刺身などで味わえる。

**Check!** 昼と夜でメニューが変わるのも特徴の一つ。昼は市場直結ゆえの鮮度とボリュームが魅力の刺身定食など、夜は少し贅沢で多彩なメニューを楽しめる。

COUPON

## 魚がし食堂 はま蔵

平成町3-5-1　休 水曜　046-827-0141　P あり
11:00～15:00／17:00～20:00　土・日・祝11:00～15:00/17:00～20:30

# いちご よこすかポートマーケット

食事もおみやげも

# 魅惑の食が勢ぞろい！

## 三浦半島のFood Experience

**MARLOWE／ビーカー入り手づくりプリン**
「マーロウ」の代名詞と言える定番人気のビーカー入り手づくりプリン。オーブンで焼いて卵の力だけで固めた昔ながらの製法。

**BUTCHER'S TABLE 横須賀松坂屋／クラフトソーセージ**
地元で愛される老舗「松坂屋」の姉妹店。三浦半島食材を用いたクラフトソーセージが絶品。揚げたて「スカメンチ」も美味。

**HONEY BEE／ネイ ビーバーガー**
横須賀名物ネイビーバーガーの代表店。創業以来の味を守る老舗アメリカンダイナー。

**ヨコスカスーベニアショップ／横須賀みやげ**
ご当地グルメ「よこすか海軍カレー」のレトルトは圧巻の品ぞろえ。海上自衛隊関連グッズなども盛りだくさん。

**Tokyo Bay Fisherman's Noodle／貝だしラーメン**
ホンビノス貝やあさり、蛤をふんだんに使用した100%貝だしラーメン。優しさの中に潮風を感じることができる。

**BUOSCANO.／イタリアンファストフード**
葉山牛ラザニアや旬の野菜を贅沢に使ったミネストローネ、ティラミスなどが手軽に味わえるイタリアンファストフード店。

**FARO／サンドイッチカフェ**
ヘルシーな食材で作る厚切りサンドイッチが人気のカフェ。見た目も鮮やかで五感を刺激する。

**船主（ふなおさ）／漁師料理**
三浦半島の漁師「房竹丸」の直営店。地だこ、湘南しらす、地場産の卵を使った贅沢な丼。最後はだし汁でシメのお茶漬けを。

**YOKOSUKA GELATO FACTORY／ジェラート**
「よこすか関口牧場」のジャージー牛乳を店内工房でジェラートに。定番フレーバーのほか、横須賀ならではの商品も。

**あがっとこ／マグロ・海鮮丼**
三崎マグロや地元長井漁港で水揚げされた地魚を使った海鮮丼。店内飲食だけでなくテイクアウトも。

**H's CREAMエイチズクリーム／クレープ**
オリジナルのキャラメルバタークレープ生地は、香り高い発酵バターをふんだんに使用。〝もちもちっ〟とした食感が特徴的。

**溶岩窯パン工房ブロートバウム／パン・ピザ**
店内にある溶岩窯で焼き上げるパンはもっちりふっくら。グルメコロッケパンが大人気。ピッツァも味わえる。

**長井水産／生鮮食品**
三浦半島の「いいもの」「美味しいもの」を揃えたセレクトショップ。旬の地魚・鮮魚と三浦牛、朝採れの野菜が毎日揃う。

**横須賀ビールTAPROOM／クラフトビール**
良質な麦芽とホップ、横須賀の水を仕込み水にしたクラフトビール。約15種類あり、地場野菜や果実を使用したものも。

走水・鴨居を中心とした漁港で水揚げされた朝獲れの黄金アジや柔らかく瑞々しい地だこが自慢。

**Check!**
地魚がお得に味わえるランチはオススメ。四季を感じさせる一品料理も人気で、味だけでなく目でも楽しめる。

## 北浜寿司 観音崎店

鴨居3-85-5　休 水曜
046-844-2383　P あり
11:30～13:30／17:00～20:00

全席オーシャンビュー！東京湾一望のガラス張りの店内で楽しむ本格イタリアン。

**Check!**
顔の見える生産者から直接仕入れる野菜や魚介類、ハーブなどを使った鮮魚のアクアパッツァは絶品。

## 横須賀アクアマーレ

COUPON

鴨居4-1 横須賀美術館内
休 12/29～1/3　046-845-1260
P あり　10:00～21:30

海辺の漁師小屋をリノベーションした落ち着いた空間の店内。絶好の景観で味わえるのは、店主自らが漁に出て水揚げした地魚、津久井浜産野菜などを使った無国籍料理の数々。親子連れも大歓迎。

Check! 漁や季節で異なる「本日のお魚のピザ」と「魚介のスープ」がイチオシ。口いっぱいに旨み広がるその秘密は下処理後に真空状態で氷水の中で寝かせた熟成にあり。

## かねよ食堂

走水1-6-4　休 月・第2・4火曜　046-841-9881　P あり
火・水11:00～17:00／木～土11:00～21:00／日11:00～20:00※夜は要予約

## 非日常にいざなう、アートと絶景の美術館

column 03

**横須賀美術館（浦賀・観音崎・走水エリア）**

三浦半島の東端、風光明媚な観音崎の地に建てられた美術館。年間6回の多彩な企画展のほか、日本の近現代美術約5000点の中から選んだ所蔵品展と、別館の谷内六郎館では週刊新潮表紙絵等のノスタルジックな雰囲気に癒される谷内六郎作品を年間4回展示替えしながら紹介している。周辺の自然豊かな環境と、ユニークな建築スタイルで「絶景美術館」にも選ばれた抜群の眺望が魅力。「プロポーズにふさわしい観光スポット」として恋人の聖地選定委員会が選ぶ「恋人の聖地」にも選定されている。地元の食材を使ったイタリアンが楽しめるレストラン「アクアマーレ」、オリジナルグッズを扱うミュージアムショップなど併設の施設も人気がある。

■鴨居4−1／10:00～18:00／毎月第1月曜休館、12月29日～1月3日、その他臨時休館あり

海を臨む絶景と獲れたての地魚を活かした日本料理がゆっくりと楽しめる。

**Check!**
新鮮で厚切りのお造りは食べごたえ抜群!旨みと食感を堪能しながら海の幸を思う存分頬張って。

磯料理・旅館 **やまに**

- 走水1-2-21
- 休 水曜(予約のみ営業)
- 046-841-0785
- P あり
- 11:30~15:00(L.O.14:00)※夜はコース予約のみ、21:00まで

東京湾を一望する老舗割烹旅館。新鮮な横須賀の地魚料理を味わうならここ。

**Check!**
走水沖で獲れた大きな「金鯵」は必食。脂の旨み広がる刺身、ふわっと肉厚のアジフライが絶品。

**割烹旅館 東京湾**

- 走水1-2-19
- 休 火曜(祝日は営業)
- 046-841-0133
- P あり
- 11:00~15:00

イタリアンと和食を融合させた創作料理をワイン片手に気軽に楽しめるバル風居酒屋。

**Check!**
野菜は三浦半島産、魚介類はオーナーが長井漁港で直接仕入れ。旬の野菜を用いたムースがとろけるおいしさ。

ワインと創作料理 **めぐみの里**

- 浦賀5-18-2
- 休 火曜
- 046-844-0141
- P なし
- 17:00~23:00(L.O.21:30)

酒屋に併設された隠れ家的カフェ。ランチや一品料理、自家製スイーツが味わえる。

**Check!**
野菜たっぷりのキッシュプレート(サラダ・スープ・パン・ドリンク付)はワインとも相性抜群。

**Cafe&wine みやまさ**

- 東浦賀1-15-15
- 休 日・月・火曜
- 046-841-0013
- P あり
- 11:00~16:00

常時30種類のクレープを提供。こだわりの生地には無農薬小麦粉と全粒粉を使用。

**Check!**
人気商品の一つ「ツナマヨひじきクレープ」は地元・佐島勘蔵丸から仕入れたひじきが主役(春季限定)。

## ヒグチクレープ

池上4-1-4　休 月・木曜(不定休)
090-9382-8827　P なし
11:00～18:00(生地がなくなり次第終了)

季節感を大切に、素材の良さを最大限引き出した料理とお酒が楽しめる。

**Check!**
イチオシは地野菜の天ぷら。揚げたてを頬張り日本酒をぐいっと一杯飲めば至福の時間、間違いなし!

## 居酒屋 桃の木

COUPON

衣笠栄町1-4　休 なし
046-853-2212　P なし
16:00～23:00／金・土16:00～25:00

味よし、量よし、価格よしの絶品ちゃんこ料理店。市内外から通うファン多数。

**Check!**
伊勢ヶ浜部屋直伝の本格ちゃんこ鍋をはじめ、カツオのタタキ、鶏のウィングなど一品料理も人気。

COUPON

## ちゃんこ料理 さやま

- 衣笠栄町1-55
- 休 なし
- 0120-51-5756
- P あり
- 17:00～23:00

ペット同伴可！グルテンフリー、化学調味料・添加物不使用の、体に優しい料理が自慢。

**Check!**
ヘルシーなのに大満足、たっぷり地場野菜と酵素玄米の「キンパプレート」。店頭では野菜直売も。

## CoCo CAFE

- 衣笠栄町1-65
- 休 木・土・日曜・祝日
- 046-876-6079
- P なし
- 8:00～15:00(ランチ11:00～)

居酒屋の定番から創作料理まで充実。酒飲みもノンアル派も満足間違いなし！

**Check!**
おすすめは"釣り好きママ"が作る三崎のマグロや季節の地魚の刺身盛り合わせ。定食でも提供OK。

COUPON

## 歌楽屋（うたや）のいぶくろ

- 衣笠栄町1-1
- 休 月曜
- 046-890-1828
- P なし
- 11:00～22:30

牛の旨みを最後の1滴まで味わい尽くす"飲みほし系ラーメン"を召し上がれ。

**Check!**
葉山牛のげんこつと国産和種牛テールを8時間煮出したスープは濃厚なのに優しい風味で女性にも人気。

COUPON

## 横須賀 牛テール たけめん

- 小矢部1-1-1
- 休 月曜
- 046-890-6817
- P あり
- 11:00~14:30(L.O.14:00)／17:00~21:00(L.O.20:30)

店主のこだわりは地産地消と身土不二。化学調味料・砂糖を使わず、ながしま農園を中心とした地場野菜、佐島・長井で獲れた地魚の料理が自慢。蔵を回り選び抜いた本格焼酎と純米酒もおすすめ。

**Check!** 地場野菜と地魚の刺身を贅沢に使った「百年の杜サラダ」は、自家製ドレッシングが味の決め手。香ばしい脂の旨味が絶品の佐島産の「炙り〆サバ」も人気。

COUPON

## 酒肴工房 百年の杜

久里浜1-5-15 2F　休 日・第1月曜　046-834-7372
P なし　15:00～23:30

閑静な住宅街にひっそり佇む味自慢。リーズナブルでボリューム満点、鮮度抜群の旬の地魚を使った豊富なメニューは、地元のみならず多くのファンの胃袋を掴んで離さない。テイクアウトも大歓迎。

Check! 朝の仕入れによってネタが変わる「浜直！朝獲れ日替り地魚海鮮丼」、開店当時から33年継ぎ足す甘辛タレが食欲そそる「地魚天丼」が2大看板メニュー。

COUPON

## ふぐ・地魚料理の店 さがみ湾

ハイランド4-3-8　休 月・木曜（祝日は営業／悪天候時は臨時休業あり）
046-848-1426　P あり　10:00～17:00

市内屈指の花の名所の食事処。散策の腹ごしらえに豊富な御膳メニューをどうぞ。

Check! 新鮮なマグロや地魚を中心とした刺身のほか、カサゴなど地魚のから揚げも他店にはない逸品。

COUPON

## 和風レストラン うおくに 花の国店

神明町1 くりはま花の国内　休 月曜（祝日は翌日休）
046-834-4187　P あり
10:30～17:00※夜の宴会予約可

## この街には「横浜F・マリノス」がある F・マリノススポーツパーク

column 04

F・マリノススポーツパーク（久里浜エリア）

横須賀市はサッカーJリーグ「横浜F・マリノス」のホームタウンのひとつ。久里浜にトップチームの練習拠点「F・マリノススポーツパーク」が開設されている。天然芝グラウンド2面の他に、一般にも開放されている会議室・人工芝フットサルコートもある。クラブハウス内には、「体づくりを美味しく気軽に」「仲間や家族と一緒に過ごせる」をコンセプトにしたレストランもあり、サポーターやサッカー愛好家の交流拠点として利用されている。詳細は「F・マリノススポーツパーク」で検索。

久里浜で愛され続けた味と暖簾を引き継ぐ。店内は昭和の雰囲気。野菜は地場産中心。

**Check!**
骨付き若鶏を半身揚げにした名物「コマ揚げ」。モモ、ムネ、手羽先、手羽元と色々な部位を楽しめる。

COUPON

## だるま

久里浜4-13-15　休 なし
046-835-9991　P なし
17:00～22:00 ／金･土･祝前日17:00～23:00

横須賀・三浦の農家から仕入れた色とりどりの旬野菜と朝獲れの鮮魚が味わえる。

**Check!**
新鮮野菜は焼いてもよし、生で味わうもよし。自家製浅漬けも絶品。個室でゆったり過ごせる。

COUPON

## 海の幸と大地の恵み みくり

久里浜4-8-9 4F　休 火曜
046-874-8808　P なし
17:00～22:00

確かな目利きで仕入れた旬の地元食材をたっぷり使ったビストロ料理が自慢。

**Check!**
カジュアルでアットホームな雰囲気。料理に合うリーズナブルなワインは30種類以上取り揃える。

## monbouche（モンブーシェ）

久里浜4-15-13　休 日曜（臨時休業あり）
046-807-0707　P なし
11:30～15:00／18:00～22:00

地元の新鮮野菜と地魚、国産地鶏をこだわりのお酒と共に味わえるお店。

**Check!**
横須賀野菜と卵を使ったキッシュはじっくりと時間をかけて焼き上げる。

COUPON

## 食道 鶏喰海（とりくうかい）

根岸町3-14-17 浜田ビル　休 不定休
046-830-5341　P なし
17:30～23:00／金･土17:30～24:00
日･祝17:00～22:00

朝獲れの新鮮な魚介を使用した絶品メニューを提供する地魚専門店。「ナガサワー」や「横須賀ウインドブルー」などのご当地ドリンクも外せない。

Check! 美容効果や免疫力向上が期待できる栄養素満点の「アカモクのから揚げ」は、独特のサクサクした食感と潮の風味を味わえるここでしか食せない一品。

COUPON

## 長沢酒場 縁

グリーンハイツ3-1　休 日・月曜　P なし
046-847-1481　17:00～23:00(L.O.21:30)

農園や養鶏場から仕入れた完熟いちご・野菜・新鮮な赤卵で作るパンケーキ、クレープ、ショコラは絶品。ランチはカレー、バーガーあり。

**Check!**
目の前はオーシャンビュー。心癒されながら食事を楽しめる。

## Dessert&Cafe Blue Moon

COUPON

- 津久井1-4-7　休 月・第2火曜・1/1～1/2
- 046-847-2330　P あり
- 10:00～18:00

横須賀産のキャベツ・ニンジン・卵を使用した沖縄焼きそばや沖縄餃子、ポーク玉子、旨味キャベツは絶品。

**Check!**
YRP野比駅すぐ。毎月第4土曜に沖縄三線生ライブも開催中!早めの予約を。

## 沖縄料理と泡盛の店 ぬだいくわたい

- 野比1-8-26　休 月曜
- 046-849-6270　P なし
- 17:30～23:00

立ち呑み喰いスタイルの新コンセプトの店。A4～A5ランクの国産牛を1枚から食べられる。

**Check!**
手づくりキムチは農家から仕入れたキャベツを使用。こぢんまりとした居心地の良い空間もGood!

## 焼肉スタンド1829

- 野比1-8-29　休 日曜
- なし　P なし
- 17:00～24:00

ボルシチやピロシキの中に入っているキャベツ、ニンジンは近隣農家から仕入れている。

**Check!**
アットホームな2階の店内から、東京湾を眺めながらゆっくりと食事を堪能できる。

## ロシア料理 火の鳥

- 野比2-21-19　休 月・第1火曜
- 046-847-1888　P あり
- 11:30～20:00(L.O.20:00)

しらす漁を営む網元かねしち丸で水揚げされた朝獲れのしらすや地魚をふんだんに使用した抜群の鮮度とボリューム感のある海鮮丼やアカモクとしらすの2色丼が人気。

**Check!** 魚介類のみならず、卵や野菜も地元の生産者から仕入れており、できるだけ地のものを提供しようとする店主のこだわりが感じられる。

## 地魚料理 夕凪

長井3-12-33　休 火・水曜　046-855-0332　P あり
11:00～14:30／土・日・祝11:00～14:30 18:00～19:30

佐島産の地魚を使用したパスタや刺身サラダなどが人気。素材本来の旨味をご賞味あれ。

**Check!**
横須賀西海岸の絶景が目の前に広がる非日常的な空間で食事を楽しめる。

COUPON

## カフェ＆レストラン マーロウ秋谷本店

- 秋谷3-6-27
- 休 金曜（不定休）
- 046-884-4383
- P あり
- 11:00～20:00（L.O.20:00）

佐島で獲れたしらすをふんだんに使用したパスタ。ランチコースも人気。

**Check!**
相模湾を一望できる店内。船上レストランのような雰囲気で食事を味わえる。

## 佐島マリーナホテル ベイサイドレストランカフェ モア

- 佐島3-7-4 佐島マリーナホテル3F
- 休 なし（ホテルメンテナンス日除く）
- 046-857-1615
- P あり
- 7:30～20:30

地元の海で水揚げされた新鮮魚介と季節の採れたて野菜、自家製ハーブを用いてつくりあげる創作イタリアン。味覚を通して産地の魅力を感じることができる。

**Check!** 手軽なランチコースからシェアして楽しむアラカルトまで、その日の気分で楽しめる。地魚の旨味を味わい尽くすアクアパッツァは絶品。ワインの品揃えも豊富。

## WATERFRONT DINING SANGA

- 長井5-3-1
- 休 月曜
- 046-845-6064
- P あり
- 11:00～17:00（火・水・木・日）※ディナーは予約があればオープン
  11:00～16:00／17:00～21:00（金・土）

大楠山のふもとにある農園食堂。自家栽培の季節の野菜を主体に日本各地の伝統的な調味料を用いた料理(農園野菜定食)はシンプルながらも奥深い味を堪能できる。

Check! 1日1組限定、農園を会場にしたオリジナルウェディングも人気。農園野菜をメインにした料理でユニークかつ他にはない演出をしてくれる。

## SYOKU－YABO農園

芦名2-1700
(バス停『大楠山芦名口』徒歩10分)

なし
(雨天・悪天候時は休業)

なし　あり　11:30～15:00／18:00～21:00※夜は要予約

第八鈴清丸の漁師直営店。春はサワラ、夏はマグロやサザエ、秋～冬はアオリイカやカツオといった鮮度抜群の魚介類を提供。金目鯛の煮付けなども絶品。

Check! 家庭的な雰囲気の食堂。相模湾越しに富士山や江の島が見えることもある。

COUPON

## 地魚料理 海花

長井5-31-11 2F　月・火曜
046-857-6553　あり
11:00～15:30(L.O.15:00)※夜は要予約

## 生産者の自信が美味しさの証

column 05

すかなごっそ(西海岸エリア)

横須賀を代表する農畜産物の大型直売所「すかなごっそ」は産地のど真ん中にある。生産者が持ち込む採れたての野菜と加工品が毎日ずらり勢揃い。「地産地消」を発信するアンテナショップの役割を果たしており、商品に添えられた手書きのPOPからつくり手の想いが伝わる。少々足を延ばしてでも立ち寄りたいおすすめのスポットだ。生産者による対面販売なども行われている。
■長井1-15-15／9:30～18:00(3月～10月)、9:30～17:00(11月～2月)※祝日の場合は営業／水曜定休

# 横須賀の観光情報サイト

横須賀の観光・イベント情報サイトです。
横須賀でしか味わえないグルメ情報や旬の観光スポット、米軍基地開放イベントなど、さまざまな情報をお届けしています。
ぜひ、当サイトをご活用ください！

Yokosuka 横須賀市観光情報

www.cocoyoko.net

横須賀　観光情報

@cocoyoko_kanko

@yokosuka.travel

---

YOKO SUKA Route Museum

見つける、
つなげる、
感じる。
新しい横須賀。

routemuseum.jp

横須賀に点在する開国から近代につながる歴史や文化の見どころと、自然豊かなスポットを「サテライト」と呼び、
それらをルートでつないで、市内全体を大きな「ミュージアム」として捉えた新しい楽しみ方を提案する「よこすかルートミュージアム」。
お気に入りのサテライトを中心に観光地やグルメと組み合わせて、あなただけのオリジナルルートで楽しんでみませんか。

# ソレイユの丘 365日 誰もが遊び愉しみ尽くせるエンターテイメントパーク！

花鑑賞　収穫体験　アスレチック　BBQ　キャンプ

**GOGOカート**　園内のボート池沿いをEVカーで爽快にドライブ。

**シバスライダー**
最大斜度18度、全長44mの丘をソリで滑りおりるアトラクション。高台からの見晴らしもGood！

**eスポーツ、仮想空間VR**

**雨の日だって楽しめる**

「ソレ！スポ」は、eスポーツやVRゲームに加えて、卓球やモルックなどのゆる～いスポーツも楽しめる室内ゲームコーナー。

**体験農園「シテコベサステナブルファーム」**
季節ごとに様々な野菜を収穫！家族や友人と収穫体験を楽しめる。食育や環境教育、SDGsの学びの場にも活用できる。

**オーシャンドッグパークYOKOSUKA**
約1900㎡の開放的なドッグラン。家族の一員である愛犬と楽しいひと時を過ごせる。一緒に散歩できるエリアもある。

**ソレイユ☆パイレーツ**
子どもたちに大人気、横幅28m、高さ7.5mの船型の巨大遊具。ネット遊具や滑り台があり、遊具の中を探検しながら思い切り遊べる。

## 大型アスレチック

高さ15mのアスレチックはスリル満点。36のアトラクションに挑戦できる。屋上の展望デッキから望む大パノラマ風景は圧巻。協力してクリアすれば、連帯感や結束力も高められ、チームビルディングにもオススメ!

## ジップライン

アスレチックの頂上から飛び立つ全長約300mのジップライン。池の上を駆け抜けるスピード感と横須賀西海岸の雄大な空と海と大地の絶景を楽しめる。

## おもしろ自転車

パトカーや汽車などユニークな形状の自転車が大集合! 横に進む不思議なタイプも。

## アニマルヴィレッジ

ケープペンギンやカピバラ、カンガルー、アルパカ、ポニー、犬、ウサギなど、動物たちとの出会いの場。ふれあいコーナーやバードショーも。

## BBQ&BAR BONFIRE

最大640席の屋根付きバーベキュー棟。夜間は焚火を囲んでお酒が飲めるBARに。

## キャンプ

グランピングコテージ、トレーラーキャビン、バンガローなど多様なキャンプスタイルが楽しめる。園内には温浴施設もあり、快適に過ごせる。

横須賀市の西海岸エリアに開設されているソレイユの丘は、1年を通じて様々な表情を見せる相模湾・伊豆大島・富士山の絶景とともに、園内に咲き誇る四季折々の花を愛でることができる。アスレチックやジップライン、キャンプにBBQと楽しみ方は無限大。

**電車・バス** 京浜急行「三崎口」駅より京急バス「ソレイユの丘」行約20分、または「荒崎」行き「漆山」下車、徒歩10分〜15分

**車** 三浦縦貫道「林」出口を左折し、国道134号線を約3km進む。「ソレイユの丘入口」右折し、約2km道なりに進む

■年中無休／入園料無料／駐車場完備(有料)／3月〜11月 9:00〜18:00、12月〜2月 9:30〜17:00

SOLEIL
ソレイユの丘
長井海の手公園

食べ歩きも、
落ち着いてゆったりも、
美味しいもので溢れている

ヨコスカイチバ
特集ページ

YOKOSUKA SOFTCREAM FACTORY

一番人気の「ミルク&いちごのフラワーパフェ」

園内散策の途中に気軽に味わえるクロワッサンとクラムチャウダー

CLIFF CAFE

イタリアンレストラン
VENTO LEONE

季節の旬を豪快に味わえるパスタ

ミサキドーナツ

ソレイユ限定メニューをはじめ常時15種類をラインナップ

## イタリアンレストラン VENTO LEONE

地産地消にこだわった本格イタリアン。薪窯で焼き上げるモチモチのピッツァが自慢

## CLIFF CAFE

カワイイ形状の緑のキッチンカー。180°海が見渡せる絶景ビューが最高

## ミサキドーナツ

「三浦市三崎」発祥のドーナツ専門店。園内で毎日手作りしたドーナツを食べられる

## YOKOSUKA SOFTCREAM FACTORY

よこすか関口牧場の新鮮ミルクを使ったソフトクリームが味わえる

## PIZZA IN THE SUN

ピザとクラフトビールの店。チリチーズフライやフライドチキンなども

## フードホールリヨン

海鮮丼、洋食、カレー、中華、甘味が味わえるファミリーレストラン

PIZZA IN THE SUN

クリスピータイプの薄い生地でつくるニューヨークスタイルのピザ

フードホールリヨン

三崎マグロと地元で水揚げされたしらすの二色丼

うさぎCafé

うさぎの図柄が可愛いシェイクは全5種類

ANI CAFÉ

手作りソーセージを使った味自慢のホットドッグ

ねこがたいやきたべちゃった

絵本の世界から飛び出した鯛焼き

## うさぎCafé

高級食パンを使用したサンドイッチやシェイク、ポテトなどを販売

## ANI CAFÉ

アニマルヴィレッジに隣接するカフェ。手軽なフードメニューが揃う

## ねこがたいやきたべちゃった

絵本から生まれたキャラクターをかたどった鯛焼き、大判焼きが大人気

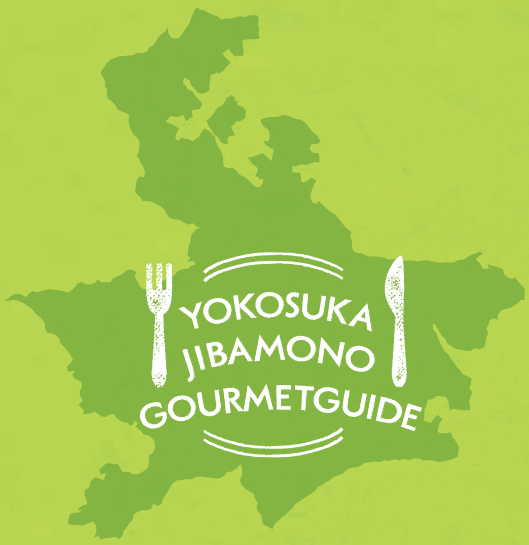


詳しい情報は
ヨコスカイチバンをチェック

ヨコスカイチバン

CHECK

発行・編集　横須賀市（文化スポーツ観光部商業振興課）☎046・822・8286
横須賀商工会議所（情報企画課）☎046・823・0421

2024年3月発行　50,000部